The Walt Disney Company Italia S.p.A. - Mensile n. 41 - MAGGIO 2000 - Spedizione in abb. post. 70% Fil. Verona - www.disney.it - *Italy only

LIRE 4000
EURO 2,07*

PKNA #41

Walt Disney MAGAZINES

PAPERINIK NEW ADVENTURES

AGDY DAYS

Direttore responsabile
Claretta Muci
Redazione
Ezio Sisto
(caporedattore comics),
Simone Stenti
(caporedattore news),
Davide Catenacci, Santo Scarcella,
Barbara Schwartz, Gabriella Valera
Art director
Aldo Carrier Ragazzi
Redazione grafica e artistica
Vito Notarnicola (caposervizio),
Luana Ballerani, Emanuela Fecchio,
Cristina Meroni.
Lettering: Fiorenza Gallazzi
Hanno collaborato:
Gianfranco Cordara, Fausto Vitaliano

AGDY DAYS
Soggetto e sceneggiatura:
Augusto Macchetto
Matite: Emilio Urbano
Chine: Davide Zannetti
Colori: Litomilano (Carugate - Milano)

TRIP'S STRIP - UN EGO IN UN PAGLIAIO
Testo: Bruno Enna
Disegni e colori: Silvia Ziche
Copertina: Stefano Turconi e Andrea Cagol

The Walt Disney Company Italia Spa
Presidente: Umberto Virri
Direttore generale publishing:
Alessandro Belloni
Direttore divisione periodici:
Mauro Lepore

Marketing - Direzione: Gabriella Crespi
Marketing manager: Domenico Luciano
Senior product manager: Emanuela Peja
Special project manager: Silvia Banfi
Pubblicità - Direzione: Paola Gonella
Advertising manager: Daniela Gnocchi
Produzione - Direzione: Franco Zanaboni
Coordinamento: Domenica Viviani
Coordinamento estero - Silvia Figini (responsabile), Paola Tirelli
Abbonamenti - Direzione: Eugenio Campi
Subscription manager: Alessandro Doninelli
Customer and service assistant: Marinella Schieppati
Segreteria: Donata Fallarini
Divisione periodici Disney - via Sandro Sandri 1
20121 Milano - tel. 02/290851 - fax 02/29085162
Servizio Abbonati: tel. 039/2020350 - fax. 02/29085190
Pubblicazione registrata presso il Tribunale
di Milano n. 385 del 10 giugno 1996
Fotolito: Litomilano - Carugate (Mi)
Stampa: Rotolito Lombarda - Cernusco s/N (Mi)
Inchiostri: Colorgraf, Lainate (Mi) - **Carta:** Cartiera di Toscolano
Pubblicità: Mondadori Pubblicità S.p.A.
Sede Centrale: 20090 Segrate (Milano) - tel. 02/75421 -
fax 02/75423334 - **Diffusione e distribuzione:** A&G Marco Spa, via
Fortezza 27- 20126 Milano - tel. 02/25261 - fax 02/27000823
CODICE ISSN: 1125-5404

PK Paperinik New Adventures n° 41 © Disney
Questo periodico è iscritto alla
Federazione Italiana Editori Giornali

AVERE O NON AVERE

Inventatevi un prodotto qualsiasi - un concime, un laser a ultrasuoni, un gestore telefonico. Se siete scarsi di inventiva, prendete in prestito una merce già inventata - il flogisto, i carzelloddi 'ngappucciati - e nominatevi amministratore delegato. Ora quotatevi in Borsa e lanciate una OPA. Scalatevi, rastrellatevi. Il titolo crescerà. Al momento giusto, rivendete tutto e trasferitevi alle Maldive a godervi i meritati frutti della vostra fatica. Tempo di vacche grassissime, gente. Approfittatevene, trovatevi una cordata, formate una joint venture. Blue Chips, Dow Jones, Cash Flow. E Roover Antrax, ça va sans dire. La fortuna è a portata di mano, non credete ai vecchi tromboni che paventano crolli. Tutto si può quotare, anche una partita di pallone. I tè freddi possiedono un sito Internet. L'economia è scienza quasi esatta, e la Borsa luogo di equilibrio e raziocinio. Garantisce Roover Antrax, pacato finanziere. Chi non ci crede, chi non ci sta, verrà sorpassato. Anzi, no: verrà divorato.

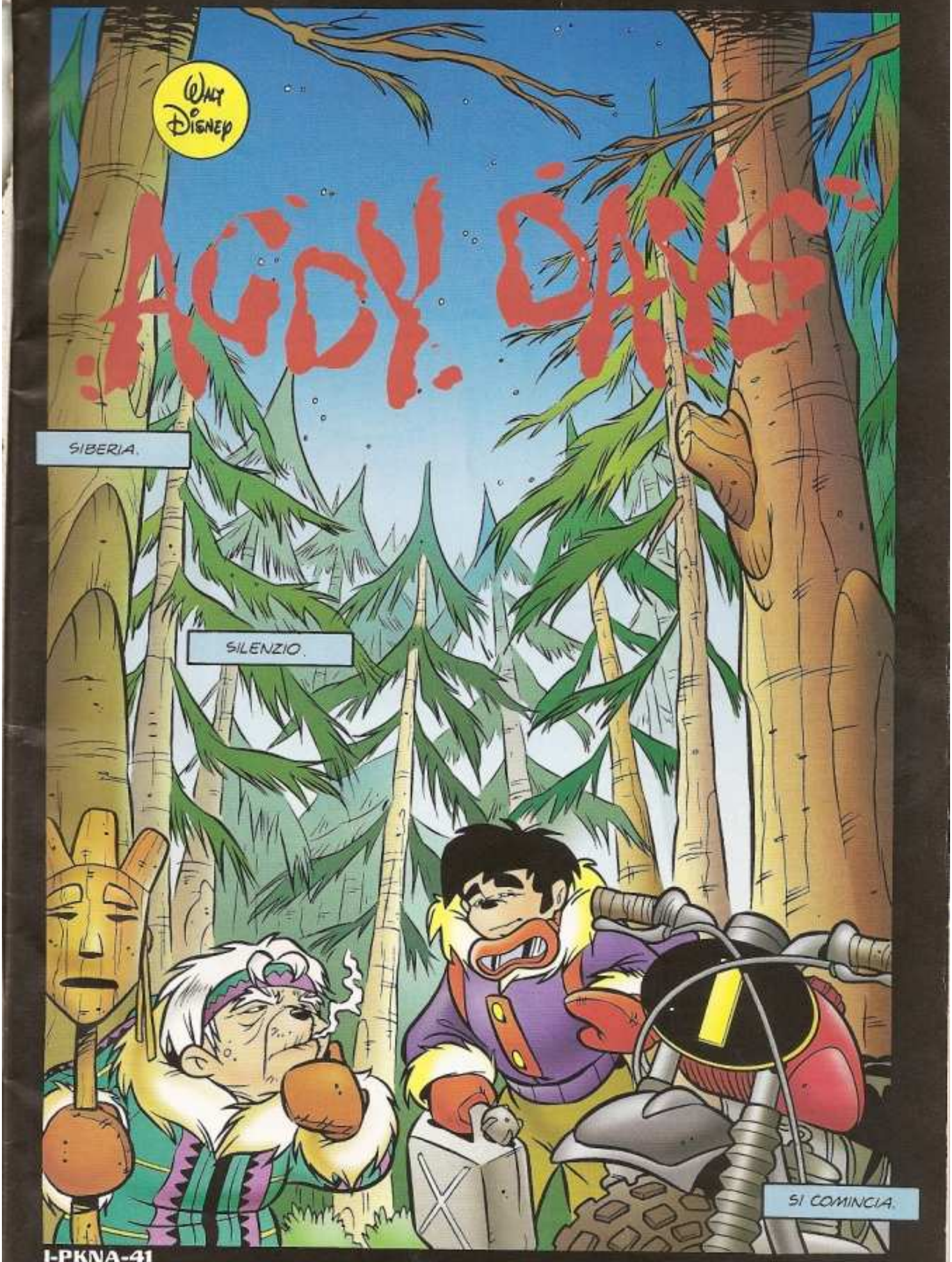
Walt Disney
AGENTI SEGRETI
SIBERIA.
SILENZIO.
SI COMINCIA.

LE STELLE HANNO PARLATO.
CHE COSA DEVO FARE, ILIJA?
DEVI CORRERE. PIU' VELOCE DEL-L' AGDY...
E' LUNGA, LA STRADA FINO A MUTORAY.
JMOTORS
CLAC
LA TERRA TREMERA' DI NUOVO?
NON QUI. MOLTO LONTA-NO, OLTRE I MARI.
RRRRR

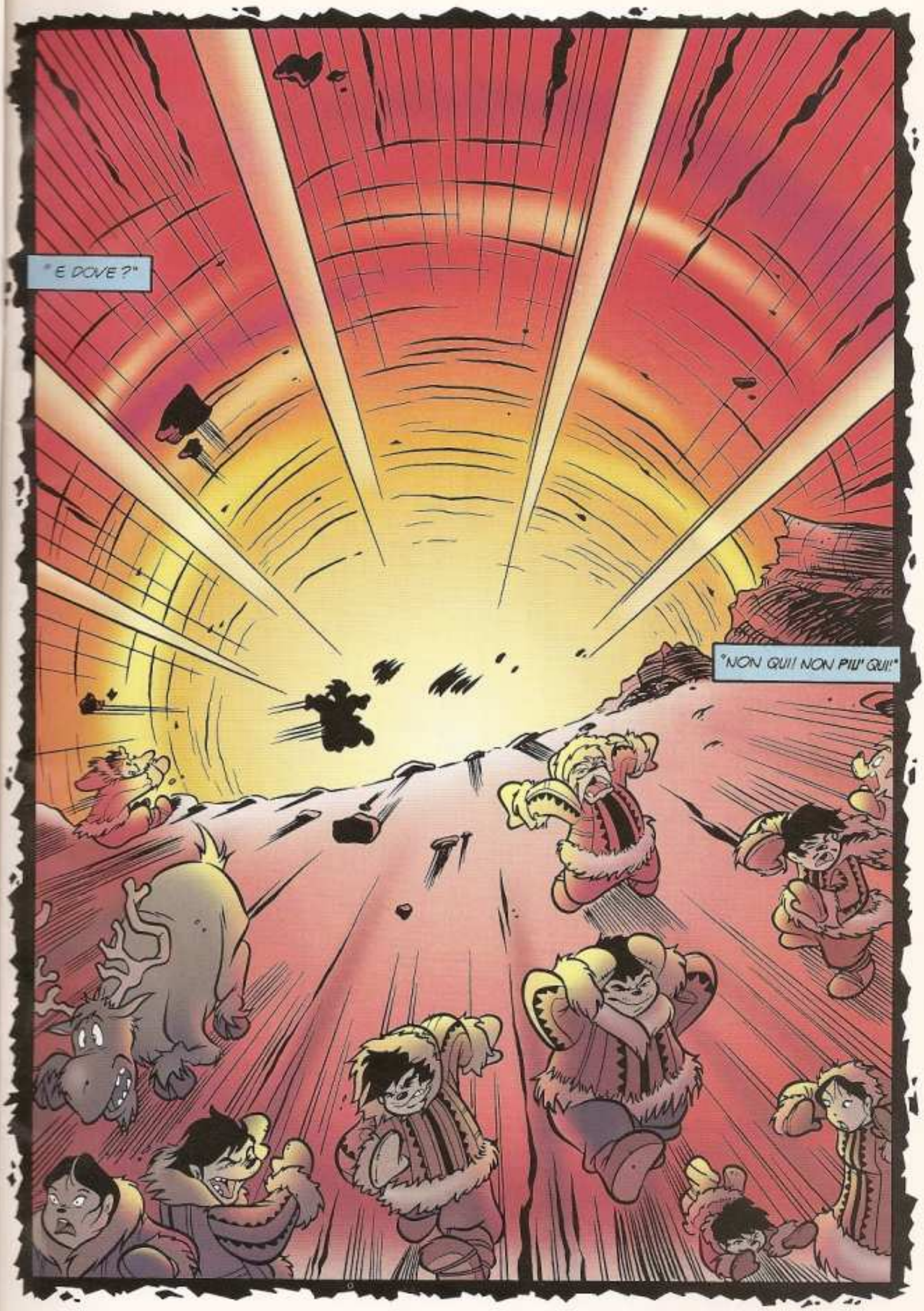
"E DOVE?"
"NON QUI! NON PIU' QUI!"

MADRE MIA...

SIBERIA.
SILENZIO.
SI CAMBIA ...
DUCKSTOCKEXCH
TICKA TICKA
BREEP BREEP
BRIIIP BRIIIP
ED! E-EEED! QUI C'E' QUELLO NUOVO, PER LO STAGE!
SE NE SENTIVA LA MANCANZA ...
TICK TICK
TICKA TICKA TICKA

PIACERE. RONNIE PONTI.
E' IL TUO PRIMO GIORNO IN BORSA, FIGLIOLO?
SI'. UN GRAN GIORNO, NO? E' IN RIALZO DI CENTO PUNTI!
DUCKSTOCKEXCH +2,06
SEI TROPPO OTTIMISTA, RAGAZZO. GUARDA QUI.
DEFCO LTD
UN' AZIONE SOSPESA PER RIBASSO... STRANO!
MOLTO. MA QUESTO E' INTERESSANTE, NON IL RESTO!
LA DEFCO NON L-LAVORA PER LA DIFESA?
GIA'! NUOVI MATERIALI, BLINDATI, GIUBBOTTI ANTIPROIETTILE ...TUTTA ROBA PER NON FARSI MALE! PERO' QUI NON SERVONO!
LEZIONE NUMERO UNO! IL MERCATO TI FA FUORI ANCHE SE SEI CORAZZATO!
R-RICEVUTO

MA CHE COS'E' SUCCESSO? VOGLIO DIRE...
BREEP
TICK TICK
LEZIONE NUMERO DUE! PRIMA DI USCIRE DI CASA, GUARDATI UN NOTIZIARIO!
DEFCO
DOPO IL NOSTRO SERVIZIO DI QUESTA MATTINA, UNA FOLLA DI MANIFESTANTI SI E' RADUNATA DAVANTI ALLA SEDE DELLA DEFCO!
STRINGI SULLA SCRITTA!
PD
LA RIPRESA DEL PROGETTO THUNDERBOLT, ABBANDONATO DA TEMPO DALL'ESERCITO, HA SCATENATO ACCESE PROTESTE!
DEFCO LTD
STRINGI SULLE PROTEST... OUCH!
YUNK
FATTO.

GRRR! COME E' NOTO, IL PROGETTO THUNDERBOLT PREVEDE UNA SERIE DI ESPERIMENTI NUCLEARI...
...IL PRIMO DEI QUALI E' GIA' STATO ANNUNCIATO DA ROOVER ANTRAX, IL BOSS DELLA SOCIETA'!
DIFCO
PROTECTUS TRIUMPHO
STRINGI SU... ARGH!
ANNUNCIATO? SIAMO A QUESTO PUNTO?
TUMP
IL VECCHIO HA PERSO DECENNI DELLA SUA VITA DIETRO A QUEL PROGETTO, QUANDO ERA MILITARE! NON GLI E' BASTATO?
CHI COMANDA E' LUI.
E QUESTO RISOLVE TUTTO, VERO?

LA DEFCO E' UNA SOCIETA' A SCOPO DI LUCRO, RICORDATE? DEVE PRODURRE UTILI! E GUADAGNARSI LA FIDUCIA DI CLIENTI E INVESTITORI!
AVETE IDEA DI CHE COSA STIA SUCCEDENDO IN BORSA?
STA TOCCANDO IL FONDO!
DEFCO LTD
NO! QUANDO VERRA' QUEL MOMENTO, GLI URLI DEL CONSIGLIO DI AMMINISTRAZIONE SI SENTIRANNO FIN QUI!
QUALCUNO DEVE DIRGLIELO! IL THUNDERBOLT SARA' LA NOSTRA RO-VI-NA! O NON HA PIU' ABBASTANZA CERVELLO PER CAPIRLO?
VERIFICHIAMO SUBITO, ALBERT.
ROOVER?!
UH-UH. ALLORA, SPIEGAMI PERCHE' IL THUNDERBOLT SARA' COSI' RO-VI-NO-SO.

E' ROBA VECCHIA, NO?
UN PO' COME ME E TE.
INSOMMA, QUEL CICLO DI ESPERIMENTI E' STATO UN CICLO DI FALLIMENTI, ROOVER!
"NON TI HANNO PENSIONATO CON DIECI ANNI DI ANTICIPO PER MERITI SPECIALI, MI PARE!"
DI' PURE CHE MI BUTTARONO FUORI. CAPITA A TUTTI, PRIMA O POI...
A PROPOSITO... QUELLA E' LA PORTA, ALBERT.

PIU' TARDI ...
VI INVITO TUTTI A RICORDARE CHE QUESTA E' UNA SANA, SORRIDENTE, TRANQUILLIZZANTE CONFERENZA STAMPA!
CONFERMATE CHE SARA' EFFETTUATO UN SOLO ESPERIMENTO, SIGNOR ROOVER?
DEFCO LTD
CONFERMO. E VI RIPETO CHE NON CI SARA' IL BENCHE' MINIMO SPARGIMENTO DI ELEMENTI RADIOATTIVI!
AH-AH. E MAGARI IL TUTTO NON FARA' NEANCHE BUM, EH?
OH, NO... CI SARA' UN GROSSO, GROSSISSIMO BUM! MA NESSUNO SI FARA' MALE! DA SEMPRE LA DEFCO LAVORA PER QUESTO.
E PENSATE CHE SE LA BEVANO, LA' FUORI?
DIPENDE DA CHI PREPARA LE BIBITE. L'OPINIONE PUBBLICA AMA ESSERE RABBONITA. RABBONITELA.

"L'OPINIONE PUBBLICA AMA ESSERE INFORMATA, ROOVER. LA INFORMEREMO."
NO AGLI ESPERIMENTI!
FUORI ROOVER!
PEEER-MESSO! FATE PASSARE! GRRRAZIE!
NO DEFCO
DE KO
BEEP
POSTA!
PER CHI?
EVERETT DUCKLAIR! METTO...
...QUI?!
SWAP

DA DOVE VIENE?
FRUB FRUB
MUTORAY, SIBERIA ORIENTALE! HO QUALCOSA IN MEMORIA, SU QUEI POSTI.
ANCH'IO. NEVE, FREDDO, GHIACCIO. GHIACCIO, FREDDO, NEVE. SI STA MEGLIO QUI.
MUTORAY... C'E' UN LINK ALLA SUBROUTINE NUOVI MATERIALI. INTERESSANTE. LA LETTERA DICE SOLTANTO "AGDY DAYS!"
IL MITTENTE... ILIJA ONKOUL... E' LINKATO A PRIORITA' ASSOLUTA!
NON COMINCIAMO, EH? HO DETTO CHE SI STA MEGLIO QUI!
IO SONO LINKATO A CONFORTEVOLEGITA - SU-SPIAGGIA-ASSOLATA.

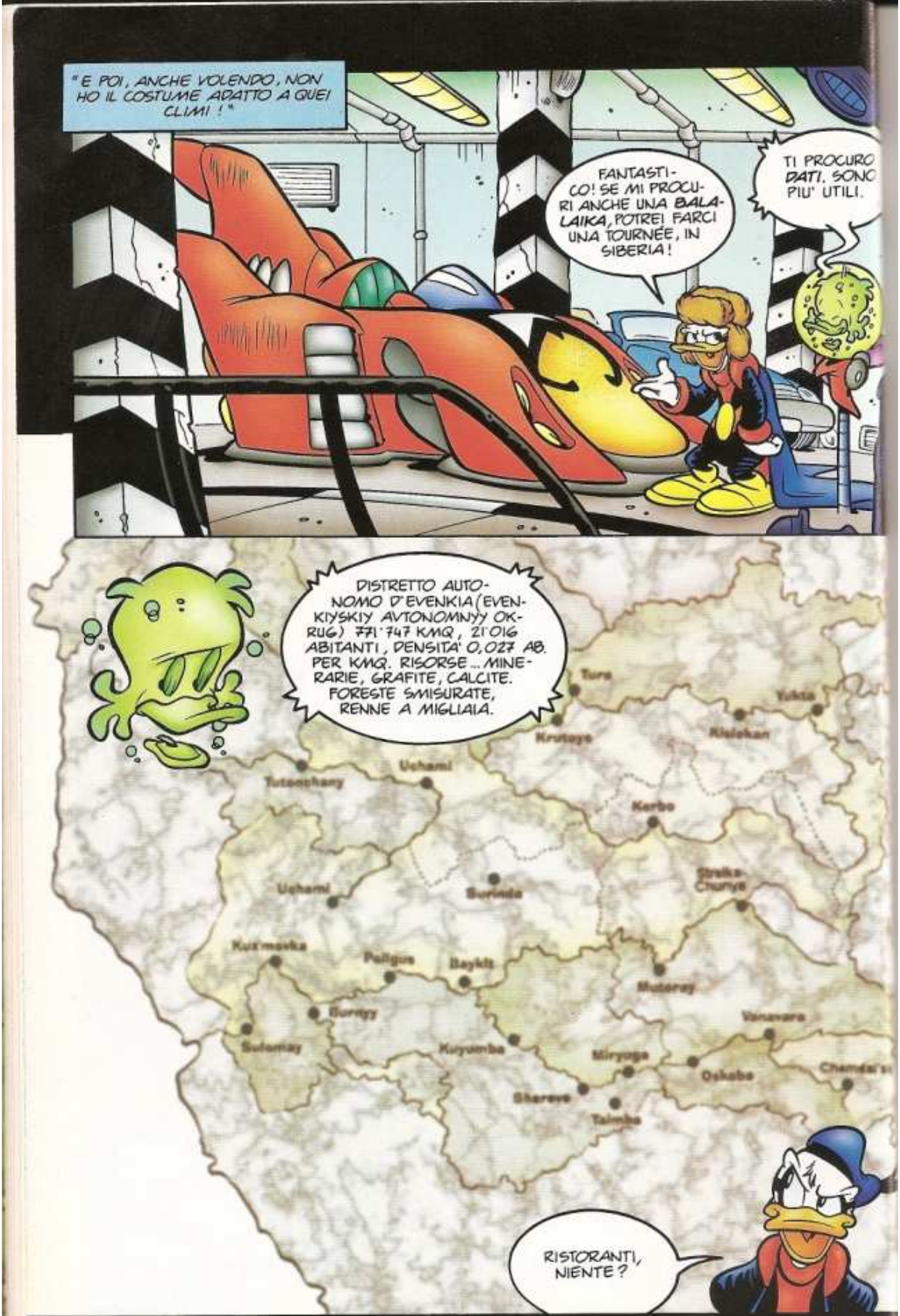

"E POI, ANCHE VOLENDO, NON HO IL COSTUME ADATTO A QUEI CLIMI!"

FANTASTICO! SE MI PROCURI ANCHE UNA **BALALAIKA**, POTREI FARCI UNA TOURNÉE, IN SIBERIA!

TI PROCURO **DATI**. SONO PIU' UTILI.

DISTRETTO AUTONOMO D'EVENKIA (EVENKIYSKIY AVTONOMNYY OKRUG) 771'747 KMQ, 21'016 ABITANTI, DENSITA' 0,027 AB. PER KMQ. RISORSE... MINERARIE, GRAFITE, CALCITE. FORESTE SMISURATE, RENNE A MIGLIAIA.

Tura
Yukta
Krutoye
Kislokan
Tutonchany
Uchami
Kerbo
Uchami
Surinda
Strelka-Chunya
Kuz'movka
Poligus
Baykit
Mutoray
Burnyy
Vanavara
Sulomay
Kuyumba
Miryuga
Oskoba
Chemdal'sk
Shereve
Taimba

RISTORANTI, NIENTE?

NIENTE RISTORANTI. GLI EVENKI PREFERISCONO NUTRIRSI DI ANTICHE TRADIZIONI SEMPRE RINNOVATE DAGLI SCIAMANI, FIGURE CHE HANNO ANCORA UN PESO FORMIDABILE PRESSO QUELLE POPOLAZIONI.
Norbo

VA BENE. HAI FATTO IL PIENO?
CERTO. TI AVVERTO CHE C'E' UN ADDITIVO, NEL CARBURANTE. LA SIBERIA NON E' LONTANA IN LINEA D'ARIA, MA...
VRRR
"... QUESTO NON E' UN BUON MOTIVO PER PERDERE TEMPO!"

C-C-COME DICI?

IN UNA LOCALITA' SEGRETA DEL NORD AMERICA ...
SI', L'AREA E' CIRCONDATA ... GLI UOMINI SI STANNO DISPONENDO LUNGO TUTTO IL PERIMETRO, COME DA ISTRUZIONI ...VI ATTENDIAMO, SIGNORE!
DEFCO
ARRIVERO' A MINUTI. IL TEMPO DI SBRIGARE UN AFFARE.
TOW TOW TOW
COMPRO CINQUE MILIONI DI DEFCO, ROGER. TELEFONA ALL'AGENTE.
CIN-CIN-CIN ...
BRINDIAMO PO
ROGER. ADESSO FA
CIO ACQUISTI. RAST
LO NOSTRE AZIONI,
VOGLIO ALTRI PRO
MI IN CONSIGLIO
AMMINISTRAZ

LA MAGGIORANZA ASSOLUTA E' IL MINIMO CHE SI DEBBA AVERE, QUANDO SI TRATTANO AFFARI DEL GENERE.
TOW TOW TOW
AH, ROGER... FA' IN MODO CHE L'ORDINE SIA FRAZIONATO. NON VOGLIO CREARE SCONQUASSI IN BORSA. NON ANCORA.
MANI FORTI SULLE DEFCO!
C-CHE SUCCEDE?
UHM... E' PRESTO PER DIRLO.
DEFCO
DEFCO
E CHE FACCIAMO? GLI ALTRI COMPRANO! IL TITOLO STA SCHIZZANDO IN ALTO!
HAI PRESENTE LA LEGGE DI GRAVITA', RONNIE?
QUELLO CHE VA SU, PRIMA O POI, TORNA GIU'! QUASI SEMPRE...

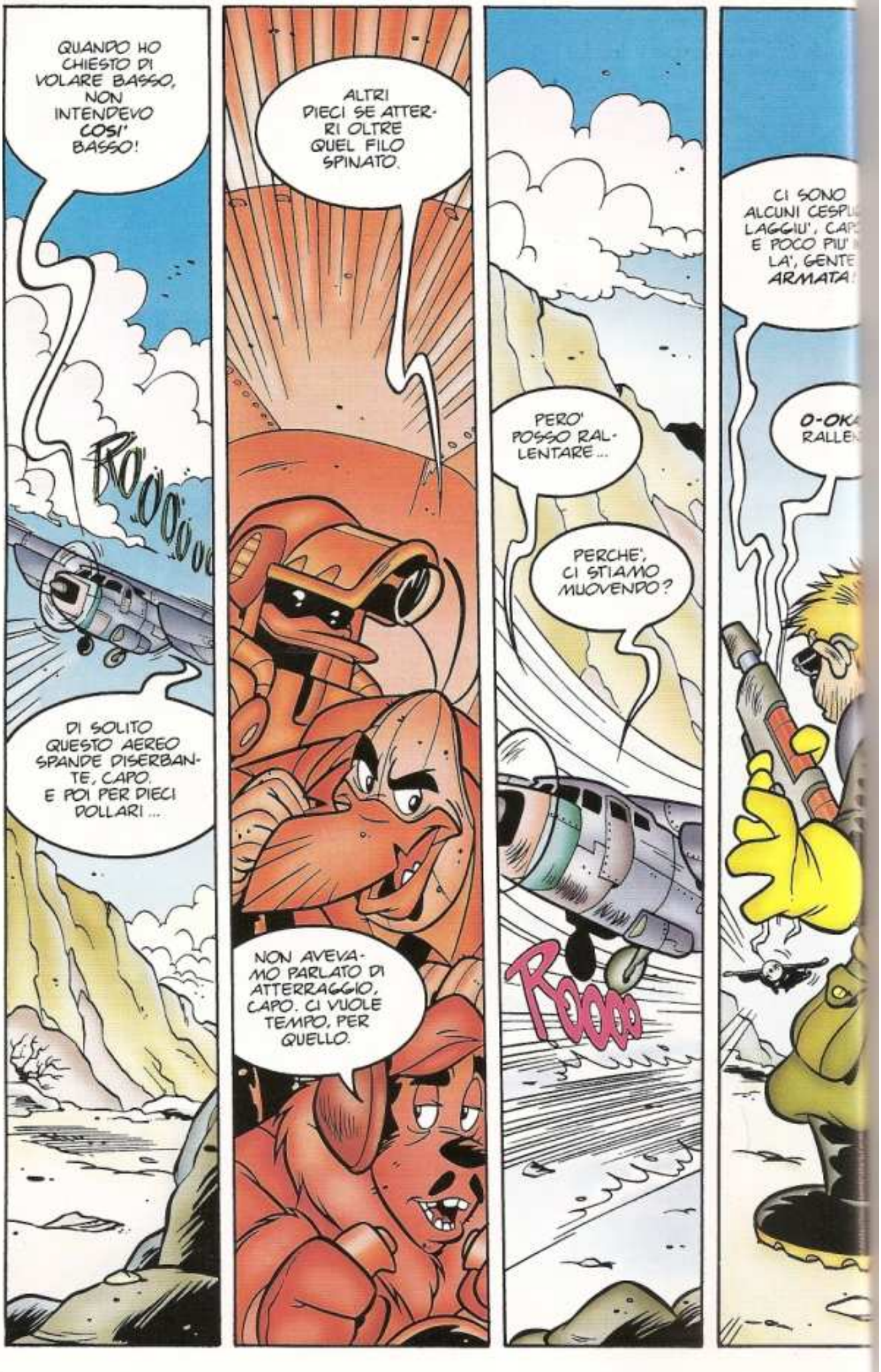
QUANDO HO CHIESTO DI VOLARE BASSO, NON INTENDEVO COSI' BASSO!
ROOOOOO
DI SOLITO QUESTO AEREO SPANDE DISERBANTE, CAPO. E POI PER DIECI DOLLARI ...
ALTRI DIECI SE ATTERRI OLTRE QUEL FILO SPINATO.
NON AVEVAMO PARLATO DI ATTERRAGGIO, CAPO. CI VUOLE TEMPO, PER QUELLO.
PERO' POSSO RALLENTARE...
PERCHE', CI STIAMO MUOVENDO?
Rooo
CI SONO ALCUNI CESPU
LAGGIU', CAP
E POCO PIU'
LA', GENTE
ARMATA!
O-OK
RALLE

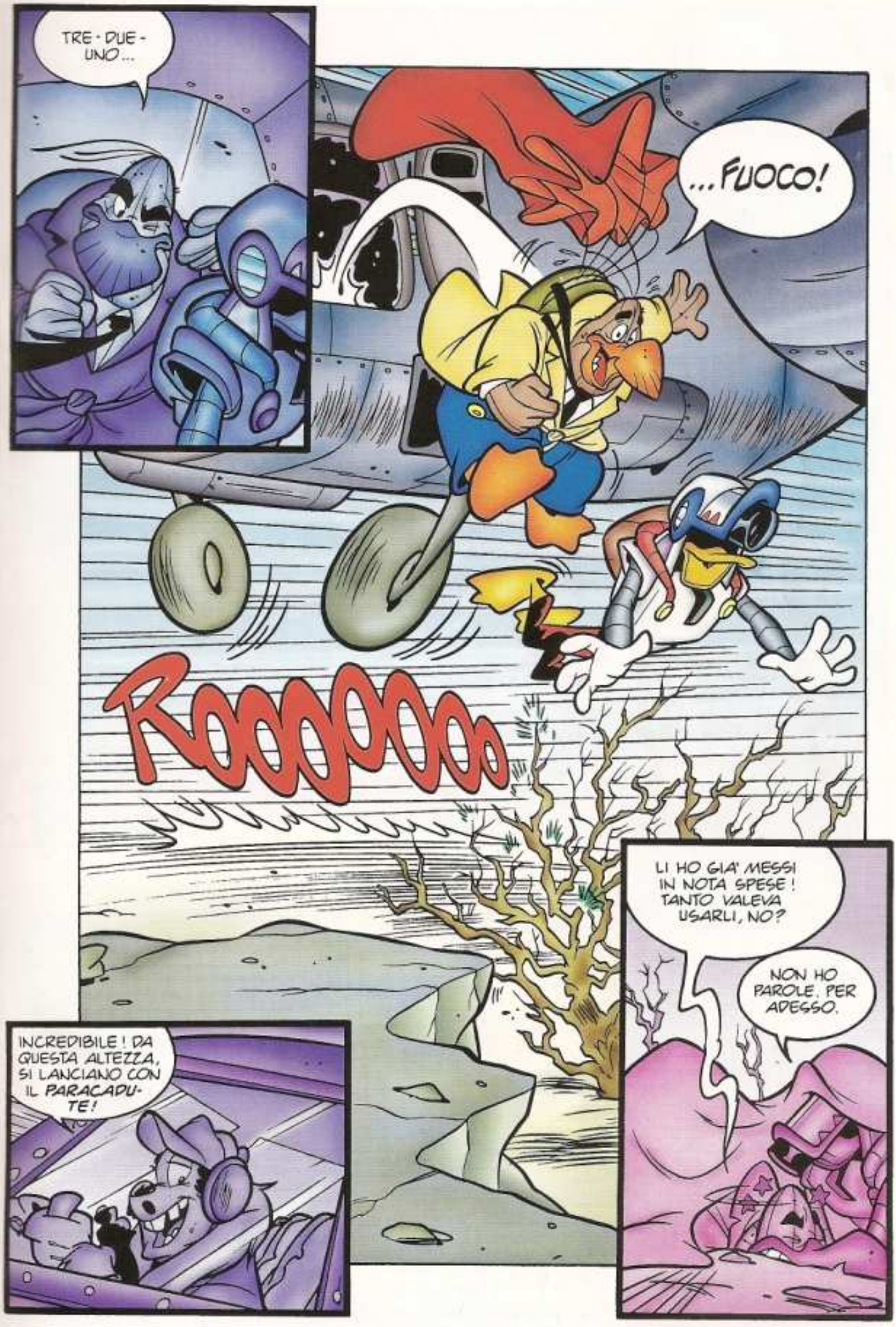
TRE - DUE - UNO...
...FUOCO!
ROOOOOOO
LI HO GIA' MESSI IN NOTA SPESE! TANTO VALEVA USARLI, NO?
NON HO PAROLE. PER ADESSO.
INCREDIBILE! DA QUESTA ALTEZZA, SI LANCIANO CON IL PARACADUTE!

UN AEREO, SI'... VOLAVA A BASSA QUOTA, MA SI E' ALLONTANATO DALLA ZONA.
HO DETT
L' AREA
DEV' ESSE
PU-LI-TA
CONTROLLATE IMMEDIATAMENTE TRA POCO NON CI SARA' PIU' TEMPO!
TOW TOW TOW
CINQUANTA DOLLARI E SEI! E SALGONO ANCORA!
UHM... VA BENE, ACCODIAMOCI... TRA POCO NON CI SARA' PIU' TEMPO.
DEFCO 40000
QUARAN
MILA DE
INCROC
LE DITA

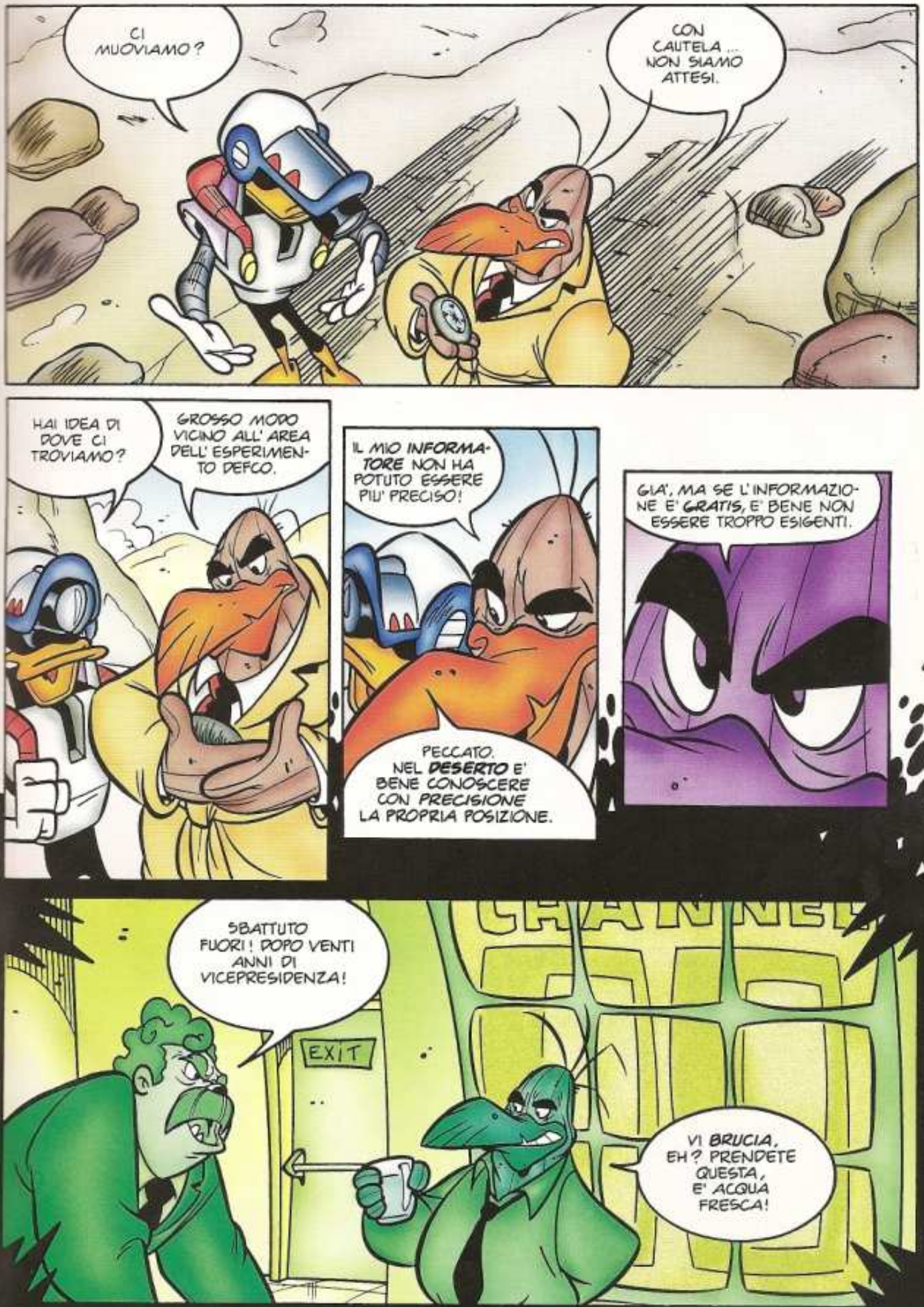
CI MUOVIAMO?
CON CAUTELA... NON SIAMO ATTESI.
HAI IDEA DI DOVE CI TROVIAMO?
GROSSO MODO VICINO ALL' AREA DELL' ESPERIMENTO DEFCO.
IL MIO INFORMATORE NON HA POTUTO ESSERE PIU' PRECISO!
PECCATO. NEL DESERTO E' BENE CONOSCERE CON PRECISIONE LA PROPRIA POSIZIONE.
GIA', MA SE L'INFORMAZIONE E' GRATIS, E' BENE NON ESSERE TROPPO ESIGENTI.
SBATTUTO FUORI! DOPO VENTI ANNI DI VICEPRESIDENZA!
EXIT
VI BRUCIA, EH? PRENDETE QUESTA, E' ACQUA FRESCA!

E TUTTO PER AVER DETTO SOLO LA VERITA'!
"SOLO"?! AH, AH!
LA VERITA' E' UN RASOIO, MA BASTA AVERLO DALLA PARTE DEL MANICO E SAPERE CHE COSA FARCI. RACCONTATEMI... CHE COS'E' IL THUNDERBOLT?
CHE COS' ERA DIREI. IL PROGE TO RISALE A CENNI FA. ROOVER SE FINANZIAME ALLA DIFESA E LI OTTENNE
" CHIESE UOMINI E MEZZI E LI OTTENNE. CHIESE TEMPO, MOL TO TEMPO E LO OTTENNE ... MA RISULTATI MAI, MAI! DECINE D TENTATIVI, NESSUN RISULTATO."

"SIATE PIU' PRECISO...CHE COSA CERCAVA ROOVER, CHE COSA CERCA ANCORA?"
"UN NUOVO MATERIALE, IMPOSSIBILE DA OTTENERE SE NON SFRUTTANDO TEMPERATURE E PRESSIONI INNATURALI."
UN MATERIALE CHE AVREBBE CAMBIATO LE SORTI DI QUALSIASI GUERRA.
Q-QUANTO M-MANCA, UNO?
WAAAAAA
POCO. STAI GIA' SORVOLANDO LA CINA. TRA POCO SARAI TRA GLI EVENKI...
E-E-EVVIVA! ADORO CONOSCERE GENTE NUOVA!

VERAMENTE, GLI EVENKI SONO GENTE ANTICA. E CREDO CHE RITROVERAI UNA CERTA ARIA DI CASA, TRA LORO.
HAI MAI SENTITO CANTI DEGLI INDIANI D'AMERICA?
S-SI'. BELLI.
ASCOLTA QUESTO, ALLORA.
CHE COSA TI VIENE IN MENTE?
UN TEPEE. ARCHI E FRECCE.
SONO CANTI TUNGUS, INVECE. GLI EVENKI E A TRI POPOLI DELLA SIBER DEVONO AVER VIAGGIAT MOLTO, SOTTO MOLTI CIELI.

DA QUELLE PARTI, NEL 1908, SI VERIFICO' IL COSIDDETTO EVENTO TUNGUSKA. UN'ESPLOSIONE FENOMENALE INTERESSO' UN'AREA DI 2000 CHILOMETRI QUADRATI.

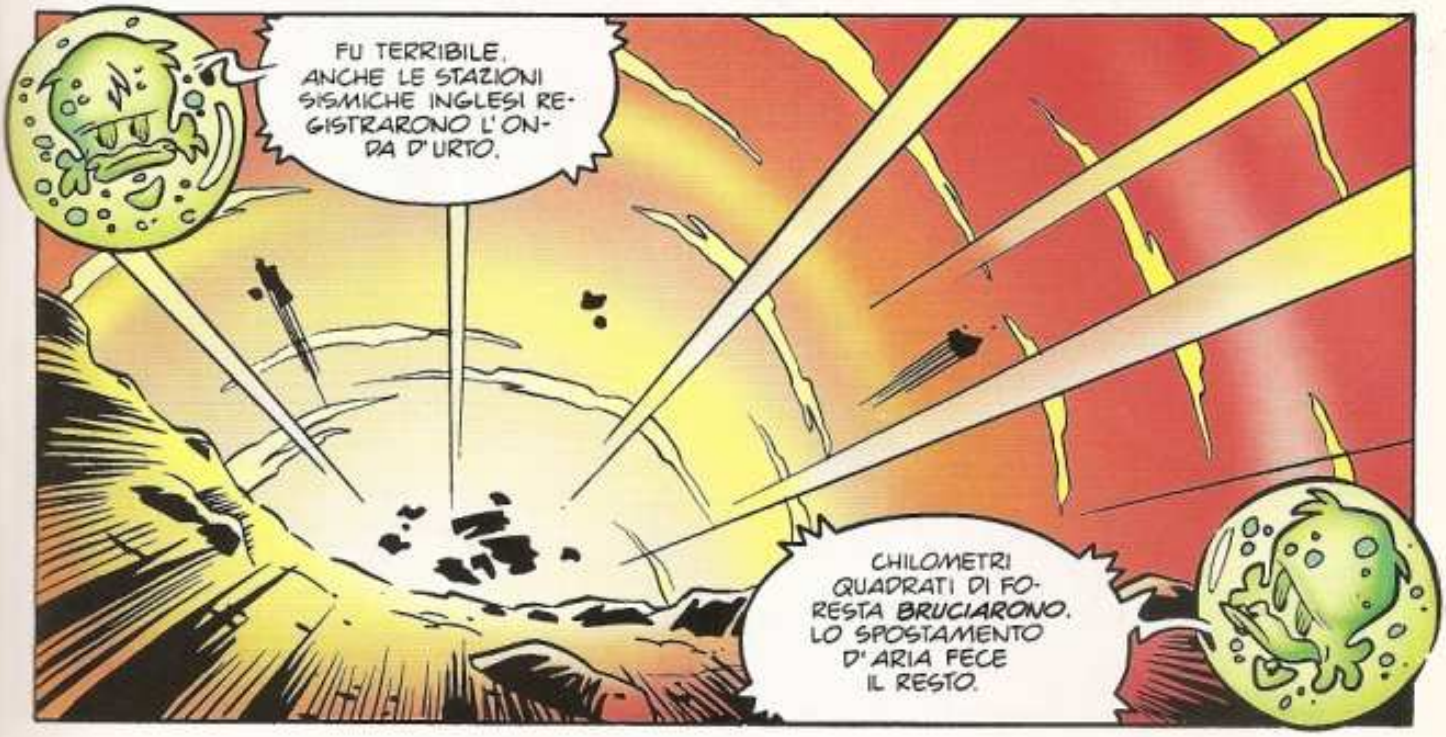
FU TERRIBILE. ANCHE LE STAZIONI SISMICHE INGLESI REGISTRARONO L'ONDA D'URTO.
CHILOMETRI QUADRATI DI FORESTA BRUCIARONO. LO SPOSTAMENTO D'ARIA FECE IL RESTO.

1908
PRESSURE WAVE
DEFC
LTD
SU, POI GIU', POI MOLTO PIU' SU ... NON E' CHIARISSIMO, IL GRAFICO!
QUANDO PARLANO I SOLDI, NESSUNO STA ATTENTO ALLA GRAMMATICA.
QUESTO E' UN RIALZO BELLO E BUONO.
QUANTO DURERA'?
NON LO SO. MA SO CHE VENDEREMO UN
TIMO PRIMA DELLA
FINE.

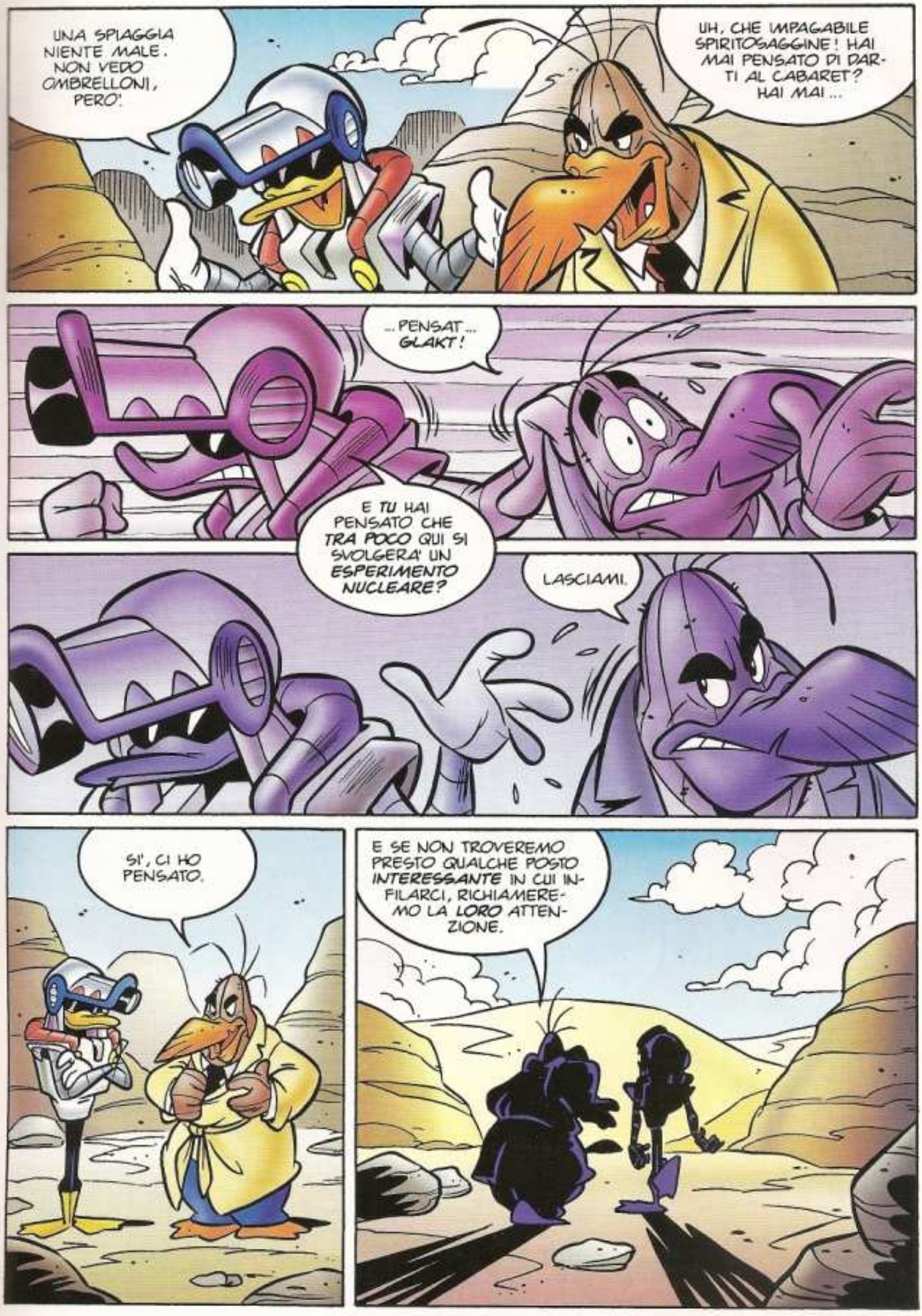
UNA SPIAGGIA NIENTE MALE. NON VEDO OMBRELLONI, PERO'.
UH, CHE IMPAGABILE SPIRITOSAGGINE! HAI MAI PENSATO DI DARTI AL CABARET? HAI MAI...
...PENSAT... GLAKT!
E TU HAI PENSATO CHE TRA POCO QUI SI SVOLGERA' UN ESPERIMENTO NUCLEARE?
LASCIAMI.
SI', CI HO PENSATO.
E SE NON TROVEREMO PRESTO QUALCHE POSTO INTERESSANTE IN CUI INFILARCI, RICHIAMEREMO LA LORO ATTENZIONE.

NON SARANNO NECESSARI. BASTERA' DIRE "EHI, RAGAZZI, MANCA MOLTO AGLI OMBRELLONI?"
E COME? CON I SEGNALI DI FUMO?
SIAMO IN RIALZO DEL CENTODIECI PER CENTO!
BENE. COME VA, QUI?
E' TUTTO PRONTO, SIG
RE. IL PUNTO
STATO INDIVIDU
CON UN GRA
DI TOLLERANZ
DI 15 METR

SENTITO? TI ASPETTIAMO!
NON SO SE E' CHI ASPETTO. LUI AVEVA UN AEREO PRIVATO, A QUANTO RICORDO.
PERCIO', PRUDENZA SE QUELLA COSA NON HA ALI...
SE NON HA ALI, NON VOLERA' PIU', PERCHE' QUELLO CHE NON HA ALI, NON PUO' STARE NEL CIELO.
"SE NON L'AGDY."
MA PICCOLE. TIRIAMOLO GIU'.
ALI.

UH-OH, NON MI AVEVI DETTO DELLA FAVOLOSA OSPITALITA' EVENKA.
TONG
ENK
RRRRAP
RRRRRRAP
FATTI RICONOSCERE!
UNA COSA TIPO APRIRE IL FINESTRINO, SPORGERE LA TESTA E ALLUNGARGLI UN BIGLIETTO DA VISITA?
SWING
NON MI SEMBRA UNA BUONA IDEA. ADESSO, CERTO PERO' CHE HANNO BELLE PRETESE...
C'E' UNO CHE PROVA AD ABBATTERMI CON UNA FIONDA?!
NON SPRECARE IL COLPO, DAVIDOFF!
MMM

SMASH
ARGH!
TUMP
COM'E' TUTTO BUIO, BUIO, BUIO.
BEL COLPO, DAVIDOFF!
PORTIAMOLO DA ILIJA.
S-SUBITO.

POCO DOPO...
SVEGLIA, PAPERO.
D-DI GIA'? HO BISOGNO DI T-TEMPO.
NON CE N'E'. TI PORGO LE MIE SCUSE. IO E I MIEI RAGAZZI ASPETTAVAMO UN ALTRO. MA HO VISTO CHE LA STRANA MACCHINA CON CUI SEI ARRIVATO PORTA IL SUO MARCHIO.
A-AH.
SEI UN EMISS... DI EVERETT
METTIAMOLA COSI'. MA CONFESSO DI NON SAPERE ESATTAMENTE PERCHE' SONO QUI...
LUI SAPRA' PERCHE'. O IL SUO COMPAGNO FANTASMA, CHE VIVE NELLA SFERA!
EH, EH! PIACERA' A UNO, COME RITRATTINO?
NO, CREDO CHE ANCHE IL FANTASMA NE SAPPIA POCO. QUANTO A EVERETT, E' LONTANO.
ALLORA DEVO RACCONTARTI UNA STORIA. ASCOLTA.
ASCOLTA, TI DICO. SONO TORNATI I GIORN... DELL' AGDY... I GIORNI DEL FERRO E DEL FUOCO!

I GIORNI IN CUI IL FIGLIO DEL TUONO LASCIA IL PADRE E VISITA LA TERRA!
TSK, PER LA SERIE "I MISTERIOSI RACCONTI DELL'ESOTICO SCIAMANO".
"E LA BACIA. LA ABBRACCIA."
NEL 1908, QUI CADDE UN AGDY. FU TERRIBILE...
DUEMILA CHILOMETRI QUADRATI DI DISTRUZIONE. LO SO.
COME PUOI SAPERE?! TU NON ERI QUI!
NOI C'ERAVAMO. MOLTI DI NOI VIDERO. E ALCUNI NON VIDERO PIU'.

" POI, VENNE L'ESERCITO. VENNE SUBITO, ANCHE SE NEI DOCUMENTI UFFICIALI E' SCRITTO IL CONTRARIO. ARRIVARONO PER PRENDERE IL FRUTTO DEL BACIO TRA AGDY E LA TERRA."
E VENNERO GLI ALTRI, DAL CIELO. ANCHE LORO VOLEVANO QUELLO CHE ERA NATO DALL' ABBRACCIO.
" AVEVANO STRANE ARMI E STRANI VOL NOI AVEVAMO SOLTANTO I BOSCHI PER NASCONDERCI."
" L' ESERCITO, NEPPURE QUELLI."

"EAAA-VRAAAN, GRIDAVANO QUELLI VENUTI DAL CIELO. E LE URLA DEI SOLDATI SI SPEGNEVANO IN QUEL CORO!"

EVRONIANI D'EPOCA! INTERESSANTE... COME ANDO' A FINIRE? E CHE COSA CERCAVANO?
VI HA CHIESTO CHE COSA STATE CERCANDO!
VOI! E CI ABBIAMO MESSO POCO A TROVARVI.
UN CURIOSO SPIRITOSO... INSOPPORTABILE!
TUMP
OUCH!
EHI! SONO UN GIORNALISTA, IO!
BASTAVA DIRLO SUBITO.

ANCHE TU SEI UN GIORNALISTA?
MIA ZIA NON HA VOLUTO. SONO UN CAMERAMAN.
BENE. QUELLA LA SPEGNIAMO, PERO'!
CRUNCH
ERA... GIA' SPENTA!
COME NO. E I COCCI SONO TUOI.
NON C'E' TEMPO. PER OCCUPARSI DI LORO. PORTATELI NEL DEPOSITO!
SISSIGNORE!
POTRANNO ESSERE ADDIRITTURA UTILI, ROGER. CI PENSI? DUE CAVIE A COSTO ZERO, OTTIME PER VERIFICARE SE IL NOSTRO OSPITE HA QUALCHE EFFETTO COLLATERALE!
M-MA E' PERICOLOSO, ROOVER! LA STAMPA, LA TELEVISIONE! CI SALTERANNO TUTTI ALLA GOLA!
TUTTI E' UNA PAROLA UN PO' BUFFA, SE PENSI A QUELLO CHE SUCCEDERA' TRA POCO. CREDO CHE NE RIMARRA' SOLO UNA, DI PAROLA! IO.

DENTRO! STARETE BENE, MANCANO SOLO ACQUA, TELEVISORE, CONDIZIONATORE E POCO ALTRO!
TIPO L'ARIA PER RESPIRARE.
ANDATI?
UH? SI', MA SEI SVEGLIO?
DA SUBITO. M NON MI AN DI RIMETTER TUTTA L FACCIA!
MAGARI MIGLIORAVA...

E A TE COME VA?
CI HO RIMESSO LO ZOOM.
GRRR! E ADESSO COME DOCUMENTIAMO?
PRIMO, QUI DENTRO C'E' POCO DA DOCUMENTARE...
...SECONDO, NON GIRO MAI SENZA PEZZI DI RICAMBIO.
OTTIMO, VECCHIO MIO!
TERZO, MI SERVIREBBE UN SALDATORE ELETTRICO.

OPPURE MOLTO TEMPO PER FARE LE CONNESSIONI A MANO!
OH, DI QUELLO CE N'E'!
TU DICI? E' SEMPRE PIU' TARDI DI QUELLO CHE PENSI.

TUTTI DESIDERAVANO STRAPPARE IL FIGLIO DEL TUONO DALLA SUA CULLA, I SOLDATI E GLI AGGRESSORI DAL CIELO.
CHIAMIAM
LO METEOR
MAGARI. E
CULLA NON S
IL CRATERE
LA SAI LUNGA, STRANIERO.
BE', IL FANTASMA-CHE-VIVE-NELLA-SFERA MI HA ABITUATO A UN LINGUAGGIO UN PO' PIU' TECNICO.
E COMUNQUE TUTTO QUELLO CHE HO SENTITO HA L'ARIA DI ESSERE UNA LEGGENDA. CON TUTTO IL RISPETTO PER LE VOSTRE TRADIZIONI, IO...
TU SEI LAUREATO IN ASTROFISICA? IN INGEGNERIA AERONAUTICA?
N-NO!
BE', IO SI!! A ROSTOV, UNA CINQUANTINA D'ANNI FA. MA OGNI TANTO RIPASSO. POSSO CONTINUARE?
P-PREGO

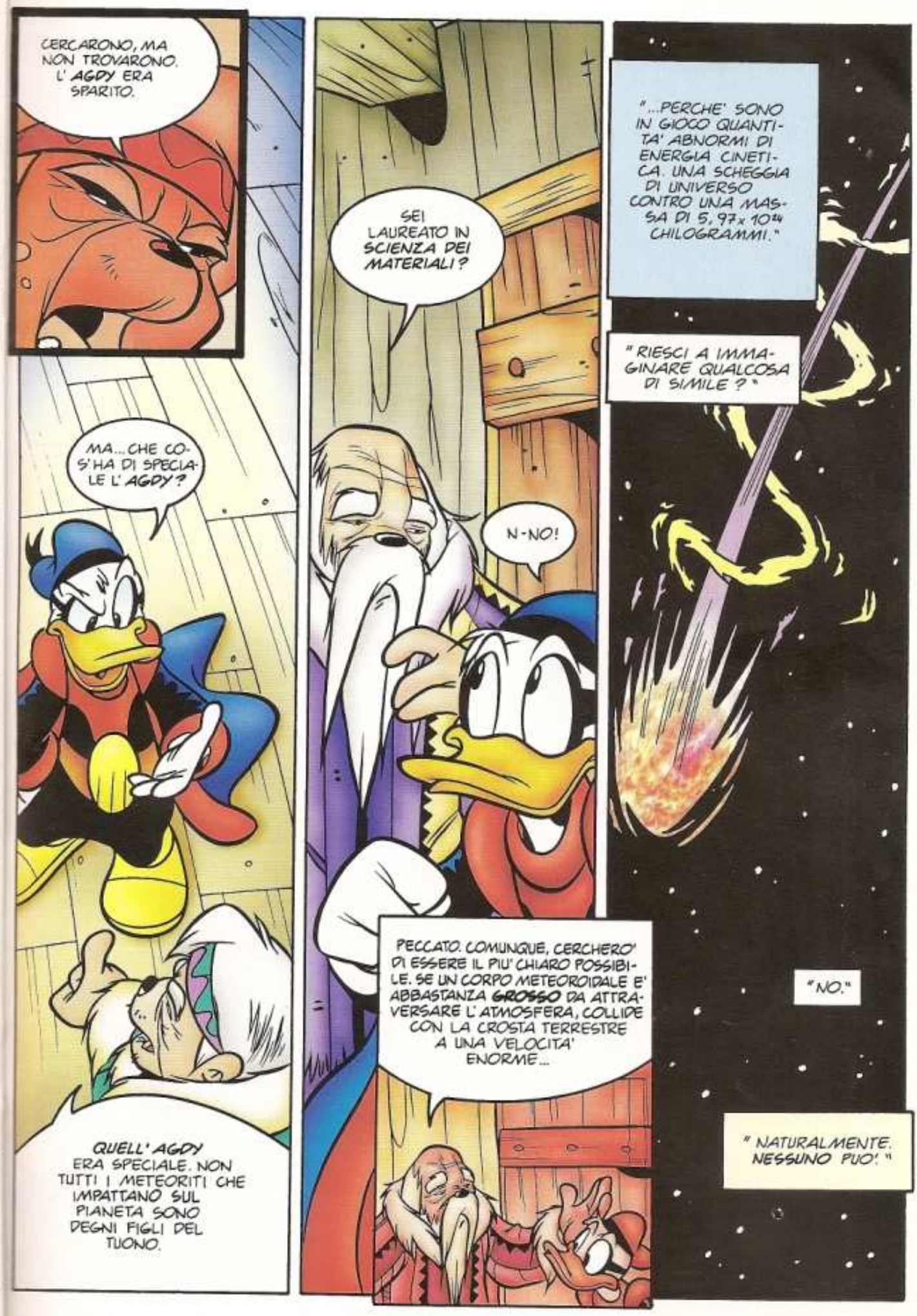
CERCARONO, MA NON TROVARONO. L'AGDY ERA SPARITO.
MA... CHE COS'HA DI SPECIALE L'AGDY?
QUELL'AGDY ERA SPECIALE. NON TUTTI I METEORITI CHE IMPATTANO SUL PIANETA SONO DEGNI FIGLI DEL TUONO.
SEI LAUREATO IN SCIENZA DEI MATERIALI?
N-NO!
PECCATO. COMUNQUE, CERCHERO' DI ESSERE IL PIU' CHIARO POSSIBILE. SE UN CORPO METEOROIDALE E' ABBASTANZA GROSSO DA ATTRAVERSARE L'ATMOSFERA, COLLIDE CON LA CROSTA TERRESTRE A UNA VELOCITA' ENORME...
"...PERCHE' SONO IN GIOCO QUANTITA' ABNORMI DI ENERGIA CINETICA. UNA SCHEGGIA DI UNIVERSO CONTRO UNA MASSA DI 5,97 x 10^24 CHILOGRAMMI."
"RIESCI A IMMAGINARE QUALCOSA DI SIMILE?"
"NO."
"NATURALMENTE. NESSUNO PUO'."

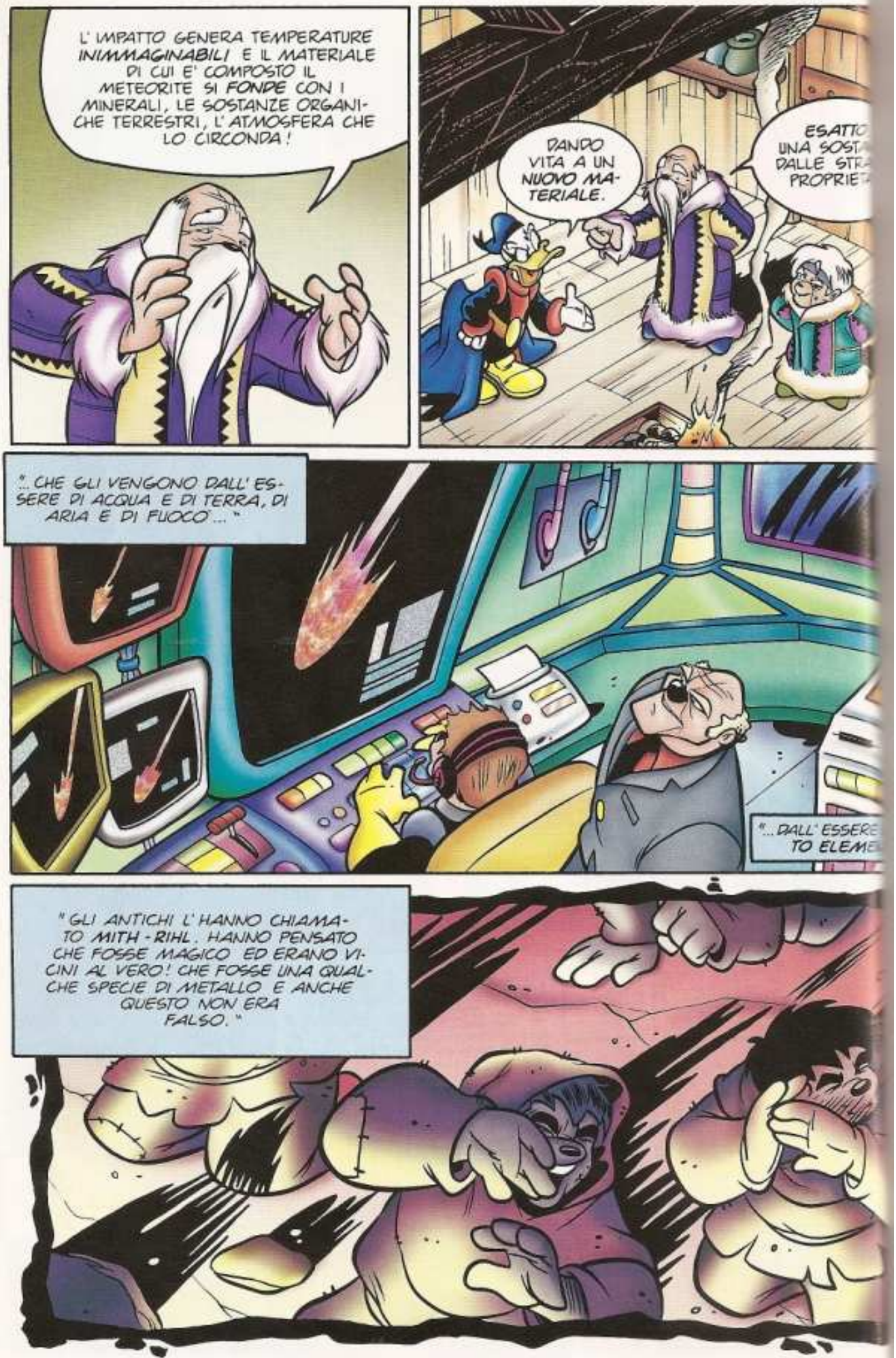
L' IMPATTO GENERA TEMPERATURE INIMMAGINABILI E IL MATERIALE DI CUI E' COMPOSTO IL METEORITE SI FONDE CON I MINERALI, LE SOSTANZE ORGANICHE TERRESTRI, L' ATMOSFERA CHE LO CIRCONDA!
DANDO VITA A UN NUOVO MATERIALE.
ESATTO UNA SOST... DALLE STR... PROPRIE...
"... CHE GLI VENGONO DALL' ESSERE DI ACQUA E DI TERRA, DI ARIA E DI FUOCO..."
"... DALL' ESSERE... TO ELEME...
"GLI ANTICHI L' HANNO CHIAMATO MITH-RIHL. HANNO PENSATO CHE FOSSE MAGICO ED ERANO VICINI AL VERO! CHE FOSSE UNA QUALCHE SPECIE DI METALLO E ANCHE QUESTO NON ERA FALSO."

SEMPRE L'HANNO CERCATO, DOVUNQUE E SEMPRE!
E A VOLTE TROVARONO IL MODO PER LAVORARLO... CHI NE FU CAPACE, EBBE IN CAMBIO TERRE E ONORI!

" DI MITH-RIHL ERANO LE PORTE IMPENETRABILI CANTATE DAI TROVATORI ! "
" E LE SPADE INESTRAIBILI ! "
E CORONE E SCETTRI. IL FIGLIO DEL TUONO, DISPERSO OVUNQUE REGNO' A LUNGO E IN VARIE FORME SUL MONDO OGGI E' TORNATO!
OGGI? DOVE? QUANDO?
NON LONTANO DA DOVE VIENI TU. ADESSO. UNA RADIO OCCIDENTALE HA PARLATO DEL SOLITO ESPERIMENTO NUCLEARE. AH, AH.
MOLTI QUESTI TE SONO SER E SERVONO COPRIRE A VERITA

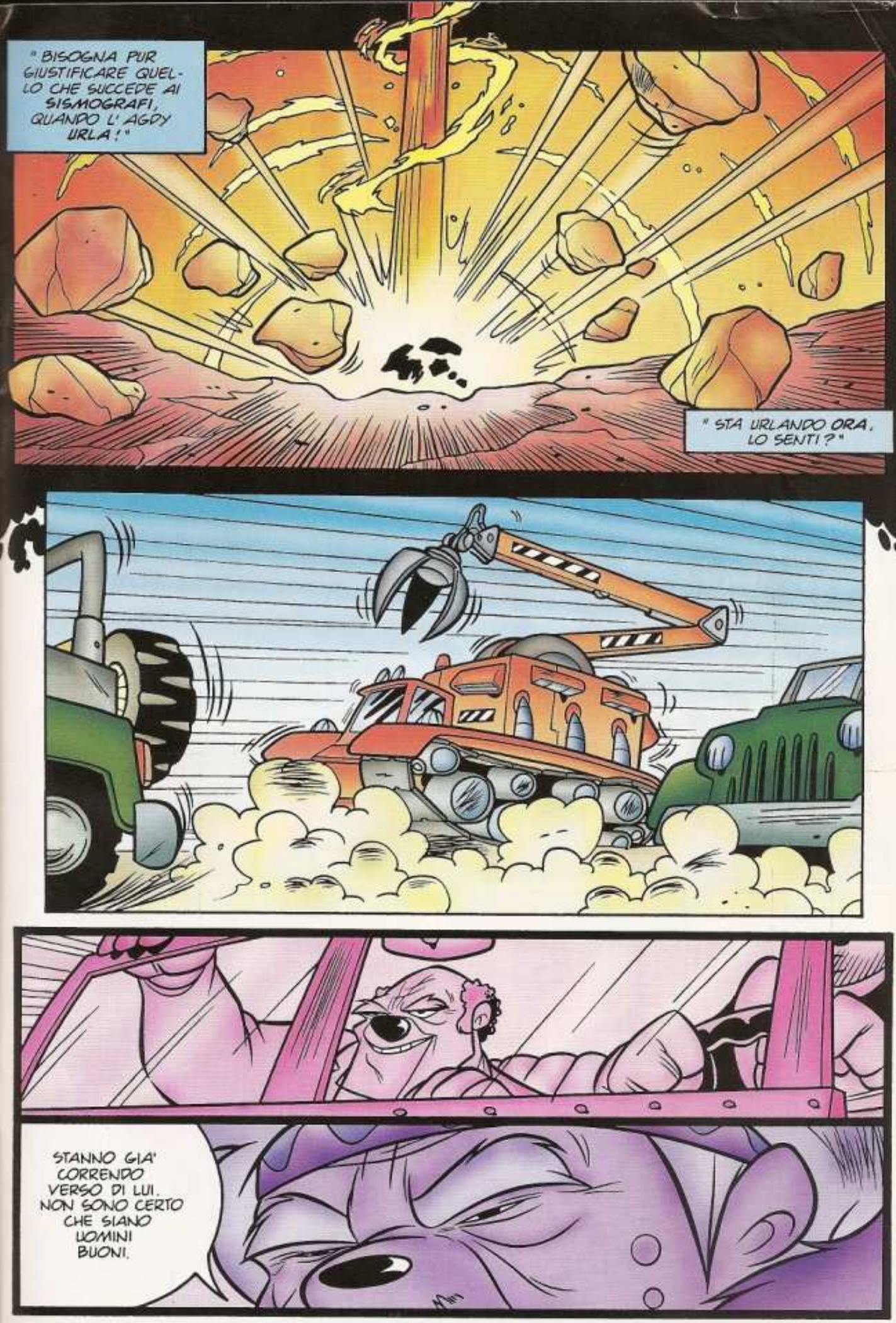
"BISOGNA PUR GIUSTIFICARE QUELLO CHE SUCCEDE AI SISMOGRAFI, QUANDO L'AGDY URLA!"
"STA URLANDO ORA. LO SENTI?"
STANNO GIA' CORRENDO VERSO DI LUI. NON SONO CERTO CHE SIANO UOMINI BUONI.

E OCCORRONO UOMINI BUONI, ACCANTO A LUI...
L'HAI RI-RIPORTATA TU, QUI?
ME NE INTENDO. HO UNA MOTO.
LA DENSITA' E' ENORME, AL MOMENTO NON VALUTABILE!
GLI STRUMENTI SONO A FONDOSCALA! REGISTRO UN FLUSSO DI...
DOPO, DOPO. FATEMELO ASSAGGIARE.
S-SIGNOR RO-OVER?! PUO' ESSERE P-PERICOLOSO!
QUANTI NE HAI VISTI, DI QUESTI, RAGAZZO?
IO, VENTIDUE. E SE L'ESPERIENZA MI HA INSEGNATO QUALCOSA, QUESTO E' IL MIGLIORE DI TUTTI. PORTATELO SUBITO AL LABORATORIO PER LE PROVE KINEDINAMETRICHE!

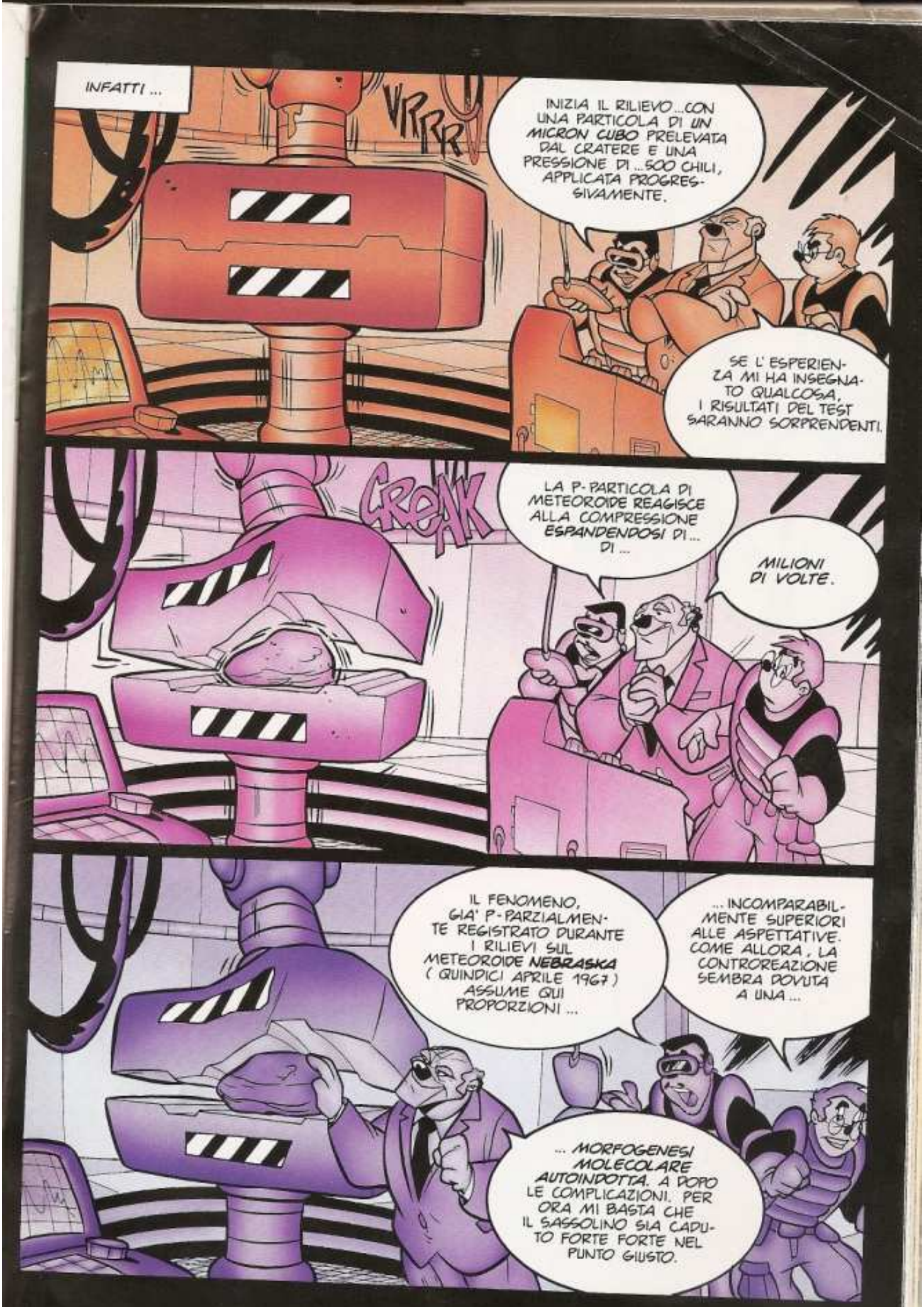
INFATTI ...
VRRRR
INIZIA IL RILIEVO ...CON UNA PARTICOLA DI UN MICRON CUBO PRELEVATA DAL CRATERE E UNA PRESSIONE DI ...500 CHILI, APPLICATA PROGRESSIVAMENTE.
SE L'ESPERIENZA MI HA INSEGNATO QUALCOSA, I RISULTATI DEL TEST SARANNO SORPRENDENTI.
CREAK
LA P-PARTICOLA DI METEOROIDE REAGISCE ALLA COMPRESSIONE ESPANDENDOSI DI... DI ...
MILIONI DI VOLTE.
IL FENOMENO, GIA' P-PARZIALMENTE REGISTRATO DURANTE I RILIEVI SUL METEOROIDE NEBRASKA (QUINDICI APRILE 1967) ASSUME QUI PROPORZIONI ...
... INCOMPARABILMENTE SUPERIORI ALLE ASPETTATIVE. COME ALLORA, LA CONTROREAZIONE SEMBRA DOVUTA A UNA ...
... MORFOGENESI MOLECOLARE AUTOINDOTTA. A DOPO LE COMPLICAZIONI. PER ORA MI BASTA CHE IL SASSOLINO SIA CADUTO FORTE FORTE NEL PUNTO GIUSTO.

CREDO DI AVER CAPITO. IN PRATICA, L'ENERGIA PRODOTTA NELL'URTO E' TALE CHE ECCEDE LA CAPACITA' DELLO SPAZIO CIRCOSTANTE DI ASSORBIRLA.
ALL'ESPLOSIONE SI SOVRAPPONE UN'IMPLOSIONE, E IL METEOROIDE E' PER COSI' DIRE COSTRETTO A IMMAGAZZINARE UN PLUS ENERGETICO.
CHE LIBERA SE LO METTI SOTTO PRESSIONE. INGRASSANDO.
DETTO COSI' E' UN PO' COLORITO, MA CI SEI.
NO, CHE NO CI SONO. STO SORVOLANDO L'ALASKA. E' TARDI?
UH... Q-QUANTO HO DORMITO?
ORE. E PUOI ANCHE CONTINUARE, VISTO CHE NEANCHE IL BOTTO TI HA SVEGLIATO.
HO SOGNATO CHE ERA CAPODANNO. QUANDO HO FATTO SALTARE IL TAPPO, E' ARRIVATO UN OSPITE INATTESO...

GIA', IL CONVITATO DI PIETRA! AH, AH.
VRRRR
?!
CHE COS'E'?
UN AMICO MIO. NON E' RADIOATTIVO, MA PER IL RESTO ...CHISSA'!
CHISSA' ?!
MA NON POSSIAMO ANDARCENE COSI'! IL TITOLO SALIRA' ANCORA!
CHISSA'. MA NON ERI QUI PER IMPARARE?. E ALLORA IMPARA! LA REGOLA E' VENDI E POI PENTITI.

LA FORTUNA AIUTA GLI AUDACI!
CI VEDIA... DOMAN... RONNIE
PUOI TELEFONARMI A CASA, PERO', PER DIRMI COME-AVEVI-RAGIONE-ED! DOPO CENA.
PRESUNTUOSO...
HO L'IMBARAZZO DELLA SCELTA, ROGER. VENDERE LA PIETRA A CHI OFFRE DI PIU', O DIVENTARE RE DEL MONDO?
R-RE DEL MONDO?
TI FACEVO PIU' FANTASIOSO. IMMAGINA SOLO DI LASCIAR CADERE IL SASSO DA UN AEREO. SAREBBE COME SEMINARE UNA MONTAGNA.
ADESSO IMMAGINA DI IMPRIMERGLI PIU' FORZA! IL SASSO POTREBBE ...

"... APRIRE IN DUE IL PIANETA!"
CRUNCH
MI HANNO GIA' RILEVATO! TANTO VALE FARSI SENTIRE!
STANNO SPAZZOLANDO L'AREA CON TRE EMISSIONI RADAR DISTINTE! SONO SOLO UN PO' TROPPO VELOCE PER...
...PER QUESTO!
FOW
FOW
UN BUON VOLUME DI FUOCO, MA C'E' PARECCHIO SPAZIO LIBERO. E I RAGAZZI DOVREBBERO PASSARE QUALCHE ORA DI PIU' AL POLIGONO!

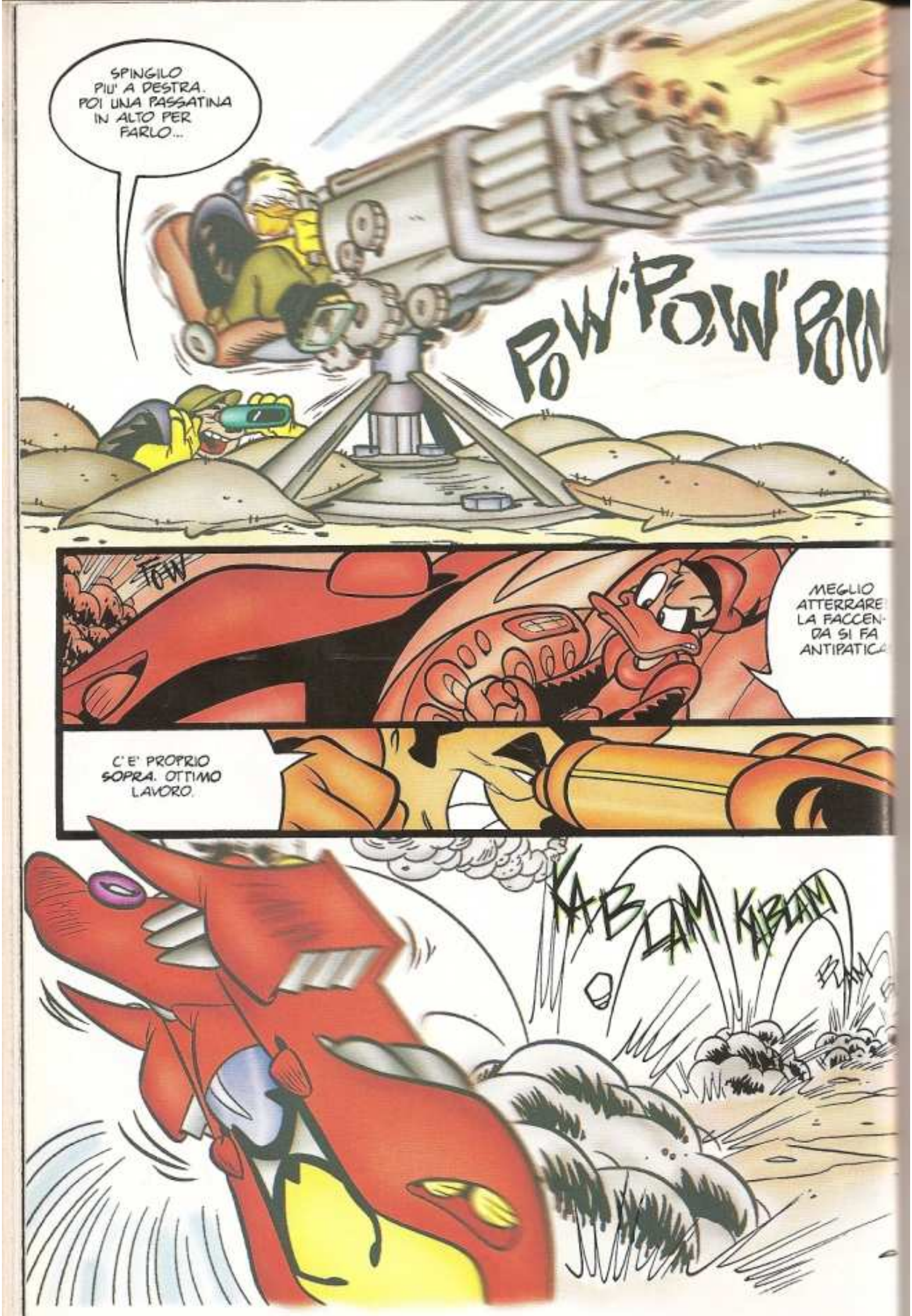
SPINGILO PIU' A DESTRA. POI UNA PASSATINA IN ALTO PER FARLO...
POW POW POW
MEGLIO ATTERRARE LA FACCENDA SI FA ANTIPATICA
C'E' PROPRIO SOPRA. OTTIMO LAVORO.
KABLAM KABLAM

QUATTRO MINE E NEANCHE UN GRAFFIO! DI CHE COS'E' FATTO, QUEL VEICOLO?
SARA' INTERESSANTE SCOPRIRLO. COMUNQUE ANCHE IL PAPERO HA LA SCORZA DURA, PARE.
NON ABBASTANZA, VERO? O VUOI FARTI MALE?
IL TERZO CURIOSO... SIETE QUASI UNA FOLLA! SENTIAMO, TU CHE COSA STAI CERCANDO?
GIA' C'E'. E QUESTE SONO LE MANI.
MI HANNO DETTO CHE DA QUESTE PARTI E' CADUTO QUALCOSA DI IMPORTANTE. QUALCOSA CHE DEVE FINIRE IN BUONE MANI.
QUESTI INVECE LI CHIAMANO PIEDI!

GRRR!
FERMI!
CONOSCO IL MODELLO. RICHIEDE UN TRATTAMENTO ACCURATO, E ORA NON C'E' TEMPO.
VA' CON GLI ALTRI, FINO A NUOVO ORDINE.
MA GUARDA! UN ALTRO OSPITE INATTESO!
FANGUS! IL MONDO E' PICCOLO, E PIENO DI BRUTTE SORPRESE.

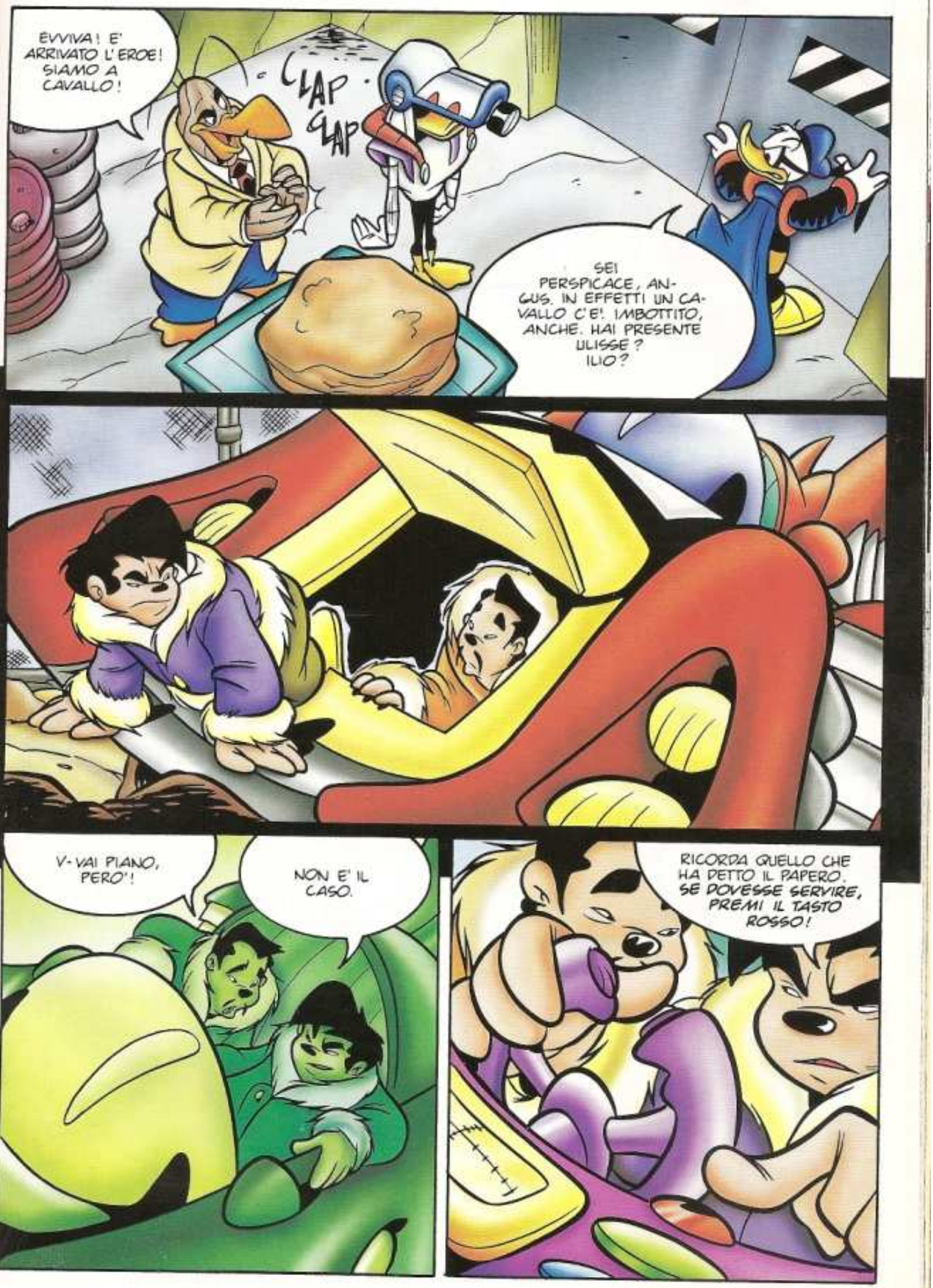
EVVIVA! E' ARRIVATO L'EROE! SIAMO A CAVALLO!
CLAP CLAP
SEI PERSPICACE, ANGUS. IN EFFETTI UN CAVALLO C'E'. IMBOTTITO, ANCHE. HAI PRESENTE ULISSE? ILIO?
V-VAI PIANO, PERO'!
NON E' IL CASO.
RICORDA QUELLO CHE HA DETTO IL PAPERO. SE DOVESSE SERVIRE, PREMI IL TASTO ROSSO!

WHOOAM
NE E' CADUTO UN ALTRO!
"WHOOOAM"?! AVEVO DETTO IL TASTO GIALLO!
WHAM!
WHOOA
GIU' LA TESTA!
SPARATE!
SKRANNNK
IL CARROZZIERE SI METTERA' LE MANI NEI CAPELLI...

TASTO GIALLO, RAGAZZI! GIALLO!
CRASH
BWANG
BWANG
STAI FILMANDO, VERO?
TU!
ALLONTANATI DALLA PIETRA!
POW
POW
PERCHE', SE MI CI NASCONDO DIETRO, INVECE?
N-NO! V-VIA!

VI... OOOF!
STUD
DOCUMENTA ANCHE QUESTO!
PRIMA SERATA, SHARE DEL SETTANTA... NO, DELL' OTTANTA PER CENTO!
SE TI VOLTI, VEDRAI QUALCOSA DA NOVANTA... NO, CENTO PER CENTO. ANCHE DURANTE LE REPLICHE!
CI SIETE?
QUASI!
CI SEI?
Q-QUASI...

OKAY! PARTIAMO. TASTO VERDE! VERDE!
HO SENTITO!
FFWOOSH
INTERESSANTE. SE NE VA CON IL SASSO. CHISSA' DOVE, CHISSA' CON CHI, CHISSA' PERCHE'...
TANTE BELLE COSE DA INVENTARE, EH, ANGUS?
PREVEDO SCONQUASSI, QUANDO IL SERVIZIO USCIRA'.
SOSPESA PER RIBASSO, ED! COME AVEVI RAGIONE, ED!

SIBERIA.
SILENZIO.
SI ARRIVA.
A-AH. UNA GROTTA. UN BUON NASCONDIGLIO, PER LA PIETRA CHE SCOTTA.
SI'. QUI L'AGDY NON SARA' SOLO.
UH-UH, UOMINI BUONI VEGLIERANNO SU DI LUI...
NO. NON SARA' SOLO PERCHE' SARANNO IN DUE! IL PRIMO AGDY E IL NUOVO.
?!

CHE NOI ERAVAMO GIA' QUI, NEL 1908. PRIMA DELL'ESERCITO, PRIMA DI QUELLI-VENUTI-DAL-CIELO. E PRIMA DELL'AGDY.
VUOI DIRE CHE...
L'ABBIAMO PRESO E NASCOSTO. L'ABBIAMO CUSTODITO. QUALCHE VOLTA L'ABBIAMO ANCHE USATO...
RICORDI CHE TI HO ABBATTUTO CON UN COLPO DI FIONDA?
UH?
ERA UN FRAMMENTO DEL PRIMO AGDY! NELL'IMPATTO CON LA CARLINGA SI E' ESPANSO E...
E SIAMO ANCORA QUI A RACCONTARCELO. QUESTO E' L'IMPORTANTE.
CI SONO ALTRE COSE DA RACCONTARE. E PRIMA UNA CENA A CUI FARE ONORE...

E' ORRENDO, FARE LE PULIZIE IN BORSA! SE PENSO A TUTTI I SOLDI CHE SONO PASSATI DI QUI E AL MIO STIPENDIO, MI VIENE DA PIANGERE.
ESISTONO ALTRE COSE OLTRE AI SOLDI, BRETT.
AH, SI'? DIMMENE UNA E TI PAGO!
BE'... GUARDA IL CIELO, PER ESEMPIO. E' GRATIS.
FINE

PK FILES

Egocentrico

Soggetto: Roover Antrax
Attività attuale: è un importantissimo uomo d'affari
Attività pregresse: è stato alto ufficiale dell'esercito. Un passato di cui va molto fiero
Aspetto: imponente. Ha più anni di quanti ne dimostri
Segni particolari: un cuore nero e antico
Impronta caratteriale: determinato, feroce quando serve. E anche quando non serve, se serve
Timbro vocale: esplosivo. Dirompente
Progetti: la gloria, il potere e il denaro. Non necessariamente in quest'ordine
Punto di forza: la testardaggine
Punto debole: l'egocentrismo
Aspirazioni: da decenni insegue lo stesso sogno. A questo punto, sarebbe meglio chiamarlo incubo
Forma mentis A: come molti condottieri, disprezza amici e nemici
Forma mentis B: come i condottieri destinati alla sconfitta, si ritiene superiore a chiunque
Frase chiave: "Io."